

NATURA E BIODIVERSITÀ					2020
Zone protette – Superficie delle aree protette terrestri					
Nome indicatore	DPSIR	Fonte dati			
Superficie delle aree protette terrestri	R	Regione Puglia, Ufficio Parchi e tutela della biodiversità			
Obiettivo	Disponibilità dati	Copertura		Stato	Trend
		Temporale	Spaziale		
Stimare il numero e la superficie delle aree protette terrestri istituite in Puglia ai sensi della L. 394/91 e della L.R. 19/97	***	2012-2020	R		

Descrizione indicatore

Indicatore di Risposta, calcolato utilizzando i dati regionali sui limiti delle aree protette terrestri istituite ai sensi della normativa nazionale (Legge Quadro sulle aree protette L. 394/91) e regionale (L.R. 19/97), fonte Regione Puglia, Ufficio Parchi e tutela della biodiversità.

Obiettivo

L'indicatore, oltre a descrivere e illustrare il sistema regionale delle aree protette terrestri, ha come obiettivo quello di calcolare numero, superficie e percentuale da esse occupata rispetto alla superficie regionale.

Stato indicatore - anno 2020

In Puglia al 2020 risultano istituiti 2 Parchi Nazionali, 16 Riserve Naturali Statali, 14 Parchi Naturali Regionali e 7 Riserve Naturali Orientate Regionali, per un totale di 39 aree protette.

La forma di tutela preminente è il Parco Nazionale (70,26%) a cui segue il Parco Naturale Regionale (23,38%).

Con L.R. 13 dicembre 2013, n. 41 è stato modificato l'allegato A della L.R. 15 n. 10/2006 ovvero è stata sostituita la cartografia del Parco naturale regionale "Bosco Incoronata".

Due Parchi Naturali Regionali sono stati istituiti con L.R. 2 settembre 2020, n. 30 denominati "Costa Ripagnola" e "Mar Piccolo".

Fig. 1 Parco Naturale Regionale “Costa Ripagnola”

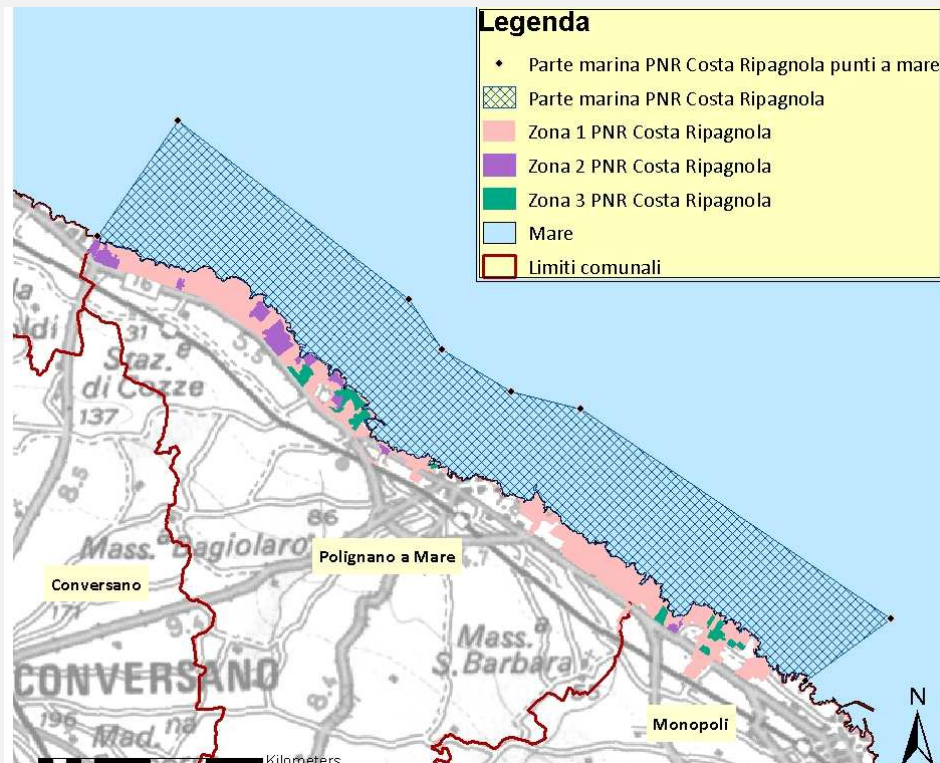

Fonte: Regione Puglia, Ufficio Parchi e Tutela della biodiversità

Fig. 2 - Parco Naturale Regionale “Mar Piccolo”

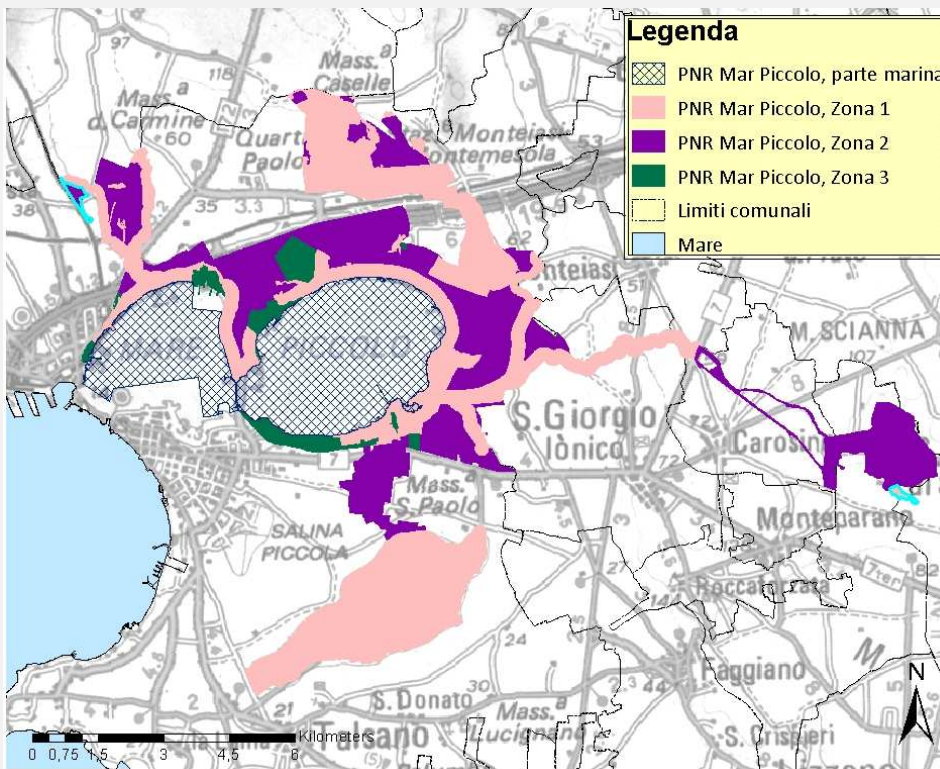

Fonte: Regione Puglia, Ufficio Parchi e Tutela della biodiversità

Se consideriamo esclusivamente la superficie occupata a terra, nell'anno 2020 l'estensione delle aree protette terrestri ammonta a 268.428,71 ettari¹, pari al 13,87% della superficie regionale.

Tab. 1 - Aree protette terrestri istituite ai sensi della L. 394/91 e della L. 979/82, anno 2020

Denominazione	Tipologia area protetta	Superficie (ha)	Prov.
Gargano	Parco Nazionale	120.553,80	FG
Falascione	Riserva Naturale biogenetica orientata	46,47*	FG
Foresta Umbra	Riserva Naturale biogenetica	402,14*	FG
Il Monte	Riserva Naturale Statale di Popolamento Animale	147,35	FG
Ischitella e Carpino	Riserva Naturale Biogenetica	310,76*	FG
Isola di Varano	Riserva Naturale Integrale	127,27*	FG
Salina di Margherita di Savoia	Riserva Naturale Statale di Popolamento Animale	4.860,42	BAT
Lago di Lesina (parte orientale)	Riserva Nat. di Pop. Animale	903,17*	FG
Palude di Frattarolo	Riserva Nat. di Pop. Animale	266,90*	FG
Masseria Combattenti	Riserva Nat. di Pop. Animale	81,97	FG
Monte Barone	Riserva Naturale Biogenetica	142,89*	FG
Sfilzi	Riserva Nat.le Integrale e Biogenetica	64,91*	FG
Parco nazionale dell'Alta Murgia	Parco Nazionale	68.032,70	BA, BAT
Torre Guaceto	Riserva Naturale Statale	1.120,06	BR
Le Cesine	Riserva Naturale Statale	365,41	LE
San Cataldo	Riserva Naturale Biogenetica	25,00	LE
Murge Orientali	Riserva Nat.le Orientata e Biogenetica	744,25	TA
Stornara	Riserva Naturale Biogenetica	1.574,59	TA

* ricomprese nel Parco Nazionale del Gargano

Fonte: Regione Puglia, Ufficio Parchi e Tutela della biodiversità

Tab. 2 - Aree protette terrestri istituite ai sensi della L.R. 19/97 e ss.mm.ii., anno 2020

Denominazione area protetta	Legge Istitutiva	Tipologia	Superficie (ha)	Provincia
Fiume Ofanto	L.R. 14/12/2007, n. 37	PNR	15.302,94	BAT, BA
Lama Balice	L.R. 5/06/2007, n. 15	PNR	497,20	BA
Costa Ripagnola	L.R. 21/09/2020, n. 30	PNR	576,64	BA
Terra delle Gravine	L.R. 20/12/2005, n. 18	PNR	25.288,08	TA, BR
Mar Piccolo	L.R. 21/09/2020, n. 30	PNR	4.771,32	TA
Bosco e paludi di Raucio	L.R. 23/12/2002, n. 25	PNR	1.593,28	LE
Isola di Sant'Andrea e litorale di Punta Pizzo	L.R. 10/07/2006, n. 20	PNR	697,84	LE
Costa di Otranto-Santa Maria di Leuca e Bosco di Tricase	L.R. 26/10/2006, n. 30	PNR	3.180,27	LE
Porto Selvaggio e Palude del Capitano	L.R. 15/06/2006, n. 06	PNR	1.121,73	LE
Litorale di Ugento	L.R. 28/05/2007, n. 13	PNR	1.635,11	LE
Salina di Punta della Contessa	L.R. 23/12/2002, n. 28	PNR	1.697,40	BR
Dune costiere da Torre Canne a Torre S. Leonardo	L. R. 26/10/2006, n. 31	PNR	935,46	BR
Bosco Incoronata	L.R. 15/05/2006, n. 10	PNR	1.960,07	FG
Medio Fortore	D.D.L. 2/02/2009, n. 6	PNR	3.511,58	FG
Laghi di Conversano e Gravina di Monsignore	L.R. 13/06/2006, n. 16	RNRO	347,79	BA
Bosco delle Pianelle (già Parco Comunale)	L.R. 23/12/2002, n. 27	RNRO	1.140,12	TA
Palude la Vela	L.R. 15/05/2006, n. 11	RNRO	115,87	TA
Riserve del Litorale Tarantino Orientale	L.R. 23/12/2002, n. 24	RNRO	1.113,20	TA, LE
Palude del Conte e duna costiera/Porto Cesareo	L.R. 15/03/2006, n. 5	RNRO	898,28	LE
Boschi di S. Teresa e dei Lucci	L.R. 23/12/2002, n. 23	RNRO	1.288,72	BR
Bosco di Cerano	L.R. 23/12/2002, n. 26	RNRO	985,76	BR

LEGENDA: PNR = Parco Naturale Regionale; RNRO = Riserva Naturale Regionale Orientata

Fonte: Regione Puglia, Ufficio Parchi e Tutela della biodiversità

¹ Dal totale regionale sono escluse le sovrapposizioni tra le varie forme di tutela.

Fig. 3 - Sistema delle aree protette in Puglia, anno 2020

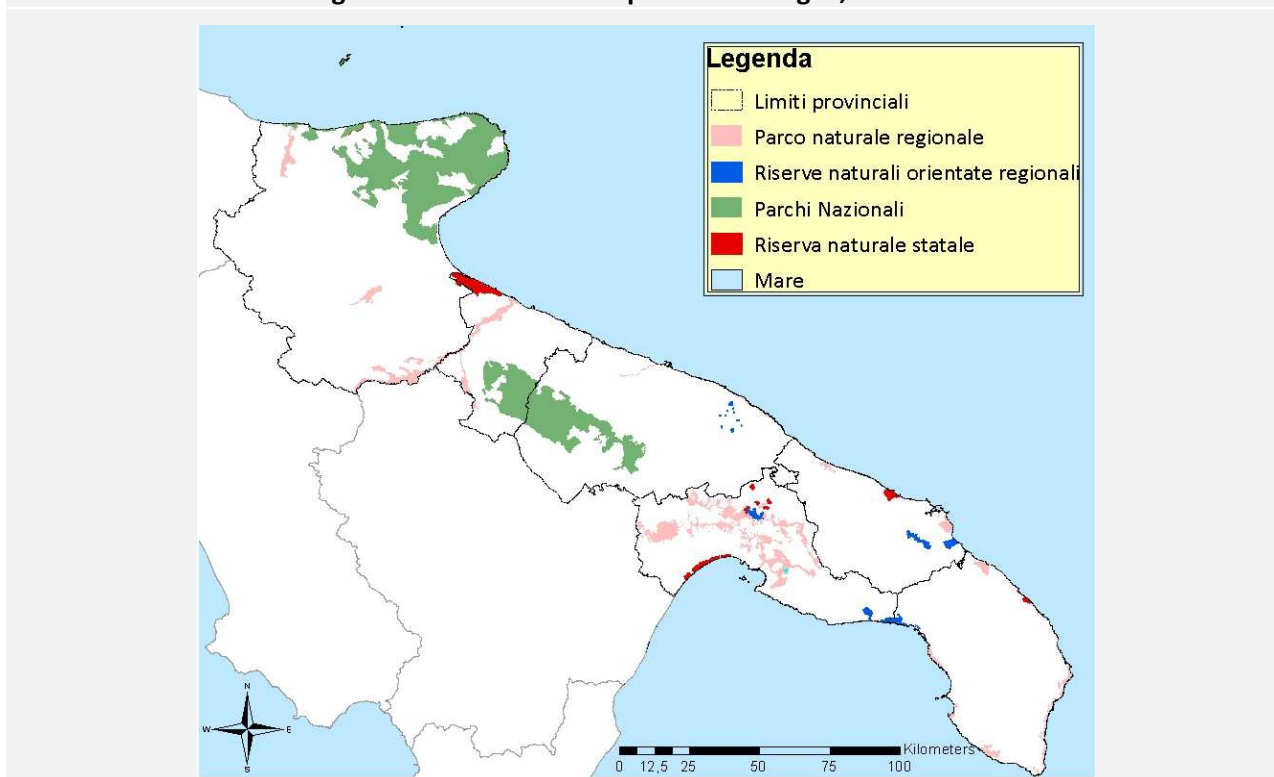

Fonte: Elaborazione ARPA Puglia su dati Regione Puglia, Ufficio Parchi e Tutela della biodiversità

Trend indicatore (2012 - 2020)

Dal confronto dei dati negli anni 2012 e 2020, il trend dell'indicatore può essere considerato positivo, in quanto si registra un lieve incremento (0,53%) in termini di numero e di superficie terrestre sottoposta a tutela, dovuto all'istituzione dei due nuovi Parchi Naturali Regionali denominati "Costa Ripagnola" e "Mar Piccolo".

Tab. 3 - Numero e superficie delle aree protette terrestri, 2012-2020

Tipologia	2012			2020		
	Nr.	Sup. (ha)	%	Nr.	Sup. (ha)	%
Parco Nazionale (PN)	2	188.586,50	73,06	2	188.586,50	70,26
Riserve Naturali dello Stato (RNS)	16	11.183,55	4,33	16	11.183,55	4,17
Parco Naturale Regionale (PNR)	12	54.711,52	21,20	14	62.768,92	23,38
Riserva Naturale Orientata Regionale (RNOR)	7	5.889,73	2,28	7	5.889,74	2,19
Totale regionale (sup. a terra)	37	258.108,61		39	268.428,71	
Sup. aree protette/sup. regionale		13,34%			13,87%	

Fonte: Regione Puglia, Ufficio Parchi e Tutela della biodiversità

LEGENDA SCHEDA:

[Guida alla consultazione](#)